Anmeldeformular

Vor- und Familienname des Kindes:

Geb. Datum:

Staatsangehörigkeit:

Besuchter Kindergarten:

*Vor- und Familienname Erziehungsberechtigte*r*

Straße, Hausnummer:

PLZ Wohnort:

Telefon-Nr.:

Email:

Ich melde mein Kind an zum (bitte alle möglichen Termine ankreuzen):

☐ ***Vorschulkurs** vom 16.01. bis 27.03.2023*

☐ ***Vorschulkurs** vom 17.04. bis 10.07.2023*

Ort, Datum:

*Unterschrift des*der Erziehungsberechtigten:*

Monte **Vorschule**

2 Kurse mit jeweils **10 Kurseinheiten**
Montags von 14.30 Uhr bis 16.00 Uhr

Ziel: Vorbereitung auf Schulbesuch, individuelle Begleitung, Unterstützung der Eigentätigkeit und Förderung der Wissbegierde, Entdecken von Fertigkeiten, Kennenlernen der Räume und Menschen

Kurs 1: 16.01./23.01./30.01./06.02./13.02./27.02./06.03./13.03./20.03./27.03.23

Kurs 2: 17.04./24.04./08.05./15.05./22.05./12.06./19.06./26.06./03.07./10.07.23

Ort: Montessori Schule in Lauf, Daschstraße 16

Leitung: Daniela Wilimsky, Monte-Grundschullehrerin
Sibylle Hiemsch, pädagogische Fachkraft

Kosten: 150 Euro für einen 10er-Kurs

Anmeldung: Bitte senden Sie das ausgefüllte Formular an
Montessori-Förderverein
Daschstraße 16, 91207 Lauf a. d. Pegnitz
oder melden Sie sich einfach per E-Mail an
d.wilimsky@monte-lauf.de

Anmeldung bitte zum 23.12.2022.

Nach der Bestätigung der Anmeldung überweisen Sie bitte die Kursgebühren auf das Konto:

Montessori-Förderverein Nürnberger Land e.V.
IBAN: DE65 7605 0101 0005 6937 34
BIC: SSKNDE77XXX

Bitte haben Sie Verständnis dafür, dass wir die Plätze entsprechend der Reihenfolge der Anmeldungen vergeben. Nach Eingang aller Anmeldungen wird entschieden, ob beide Kurse stattfinden können. Die Familien werden im Anschluss darüber informiert.

Montessori
Vorschule Lauf
Auf dem Weg zum Erstklässler

Daschstraße 16
91207 Lauf a. d. Pegnitz
montessori-lauf.de

Vor der **Schule**

2023

Mach mit! Finde deinen Weg

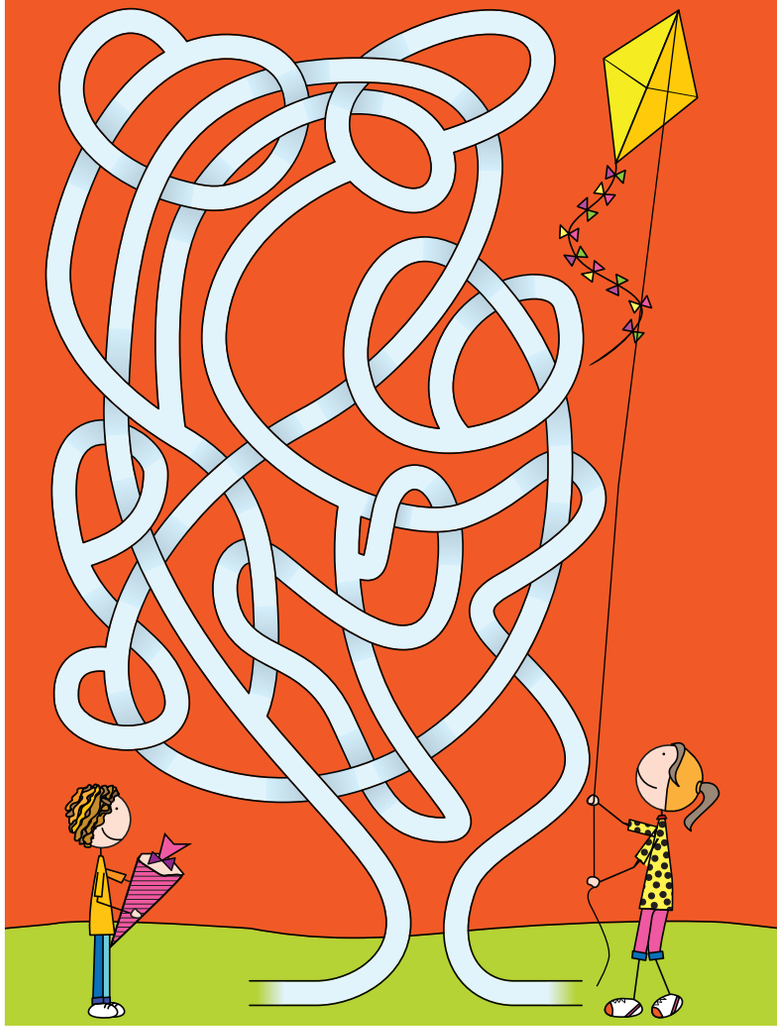

Labyrinthe: Iva Villi/Fotolia.com

Montessori-Vereinigung Nürnberger Land e.V.
Vom Kinderhaus bis zum Abitur

Was kommt denn da?

Vorbereitungskurs für Vorschulkinder

Die Ausgangssituation:
Es ist das letzte Jahr vor der Einschulung. Der Übergang soll gut vorbereitet sein und Freude machen.

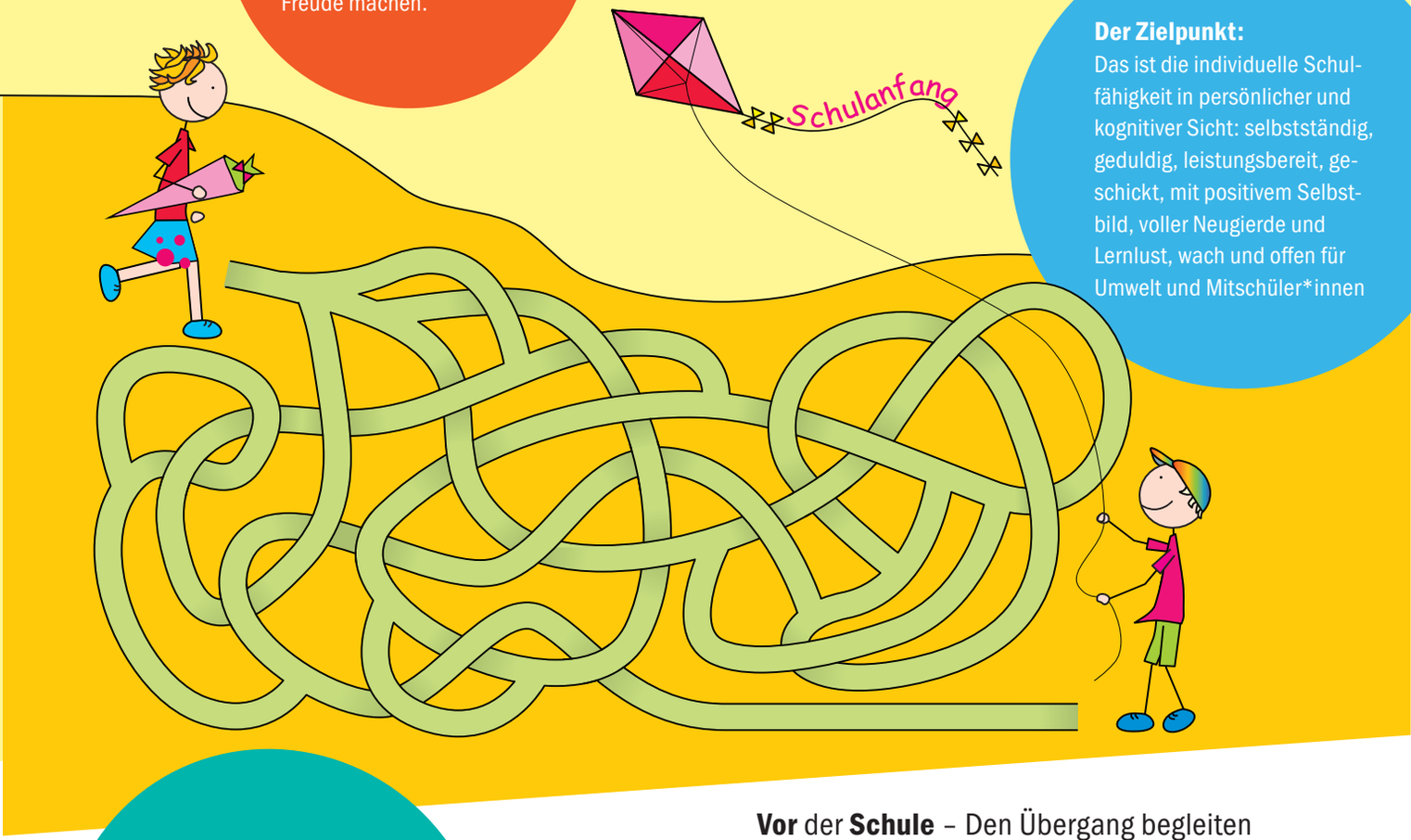

Der Zielpunkt:
Das ist die individuelle Schulfähigkeit in persönlicher und kognitiver Sicht: selbstständig, geduldig, leistungsbereit, geschickt, mit positivem Selbstbild, voller Neugierde und Lernlust, wach und offen für Umwelt und Mitschüler*innen

Die Wege von A bis Z:
Sie sind vielseitig: Räume erkunden, mit Monte-Materialien arbeiten, Konzentration finden, Feinmotorik trainieren, Eigenständigkeit üben, Sicherheit aufbauen ...

2 Kurse, jeweils 10 x montags, von Januar bis Juli, immer eineinhalb Stunden

Vor der **Schule** – Den Übergang begleiten

Etwas ganz Neues steht Ihrem Kind bevor – Vorfreude und Sorge mischen sich: „Was kommt denn da?“ und „Ist mein Kind gut vorbereitet für diesen Schritt?“ Die Antworten auf diese Fragen wollen wir Ihnen und Ihrem Kind erleichtern. Der Vorschul-Kurs an der Montessori-Schule zielt auf Vertrauen und Sicherheit, er baut Fähigkeiten und Fertigkeiten aus, die in der Schule hilfreich sind. Und wir respektieren die individuelle Entwicklung Ihres Kindes.

Wenn Sie mehr über Montessori-Pädagogik wissen möchten, sind sicher unsere Elternseminare für Sie interessant: **„Pädagogik für Eltern“** bietet Tipps, Einführungen, Workshops, Entspannung und Austausch. Programm auf der Website. Kontakt: s.stoeckle@monte-lauf.de

Von mir selbst gemalt: „So soll meine Schultüte aussehen“